

**Boskalis Nederland B.V.**  
haven 2204  
Waalhaven Oostzijde 85  
3087 BM Rotterdam  
Postbus 4234  
3006 AE Rotterdam

T +31 10 2888777  
F +31 10 2888766  
nederland@boskalis.com  
www.boskalis.com/nederland

**Aan de bewoner(s)/gebruikers van dit  
adres**

**Datum**  
15 mei 2019

**Pagina**  
1 | 3

## **Betreft: Afsluiting Visweg-zuid Gierlestraat**

Geachte heer/mevrouw,

Boskalis Nederland realiseert in opdracht van Provincie Noord-Brabant de randweg Baarle. Voor de reconstructie van de kruising Visweg-zuid/Gierlestraat wordt de kruising afgesloten voor al het verkeer.

**De afsluiting van de kruising Visweg-zuid Gierlestraat staat gepland van 27 mei 2019 tot en met 5 juni 2019. Voorgaande data onder voorbehoud van de weersomstandigheden.**

**Locatie:** Kruising Visweg-zuid Gierlestraat (zie afbeelding 1).

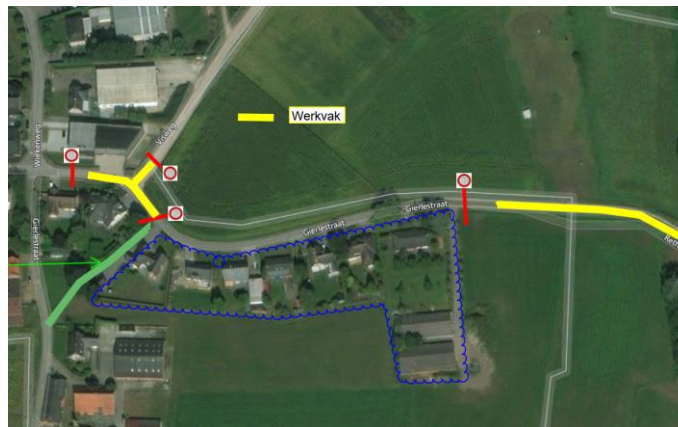

**Afbeelding 1.**

**Wanneer:** Vanaf maandag 27 mei 2019 07.00 uur tot en met woensdag 5 juni 2019 ca 18.00 uur



ABN AMRO Bank N.V.  
IBAN: NL22ABNA0574079823  
BIC: ABNANL2A

BTW nr.  
NL0012.38.814.B.01

Kamer van Koophandel  
24 143 025

**Omleidingsroute:** Verkeer leiden we om via de Nijhoven, borden geven de omleidingsroute aan (zie afbeelding 2).

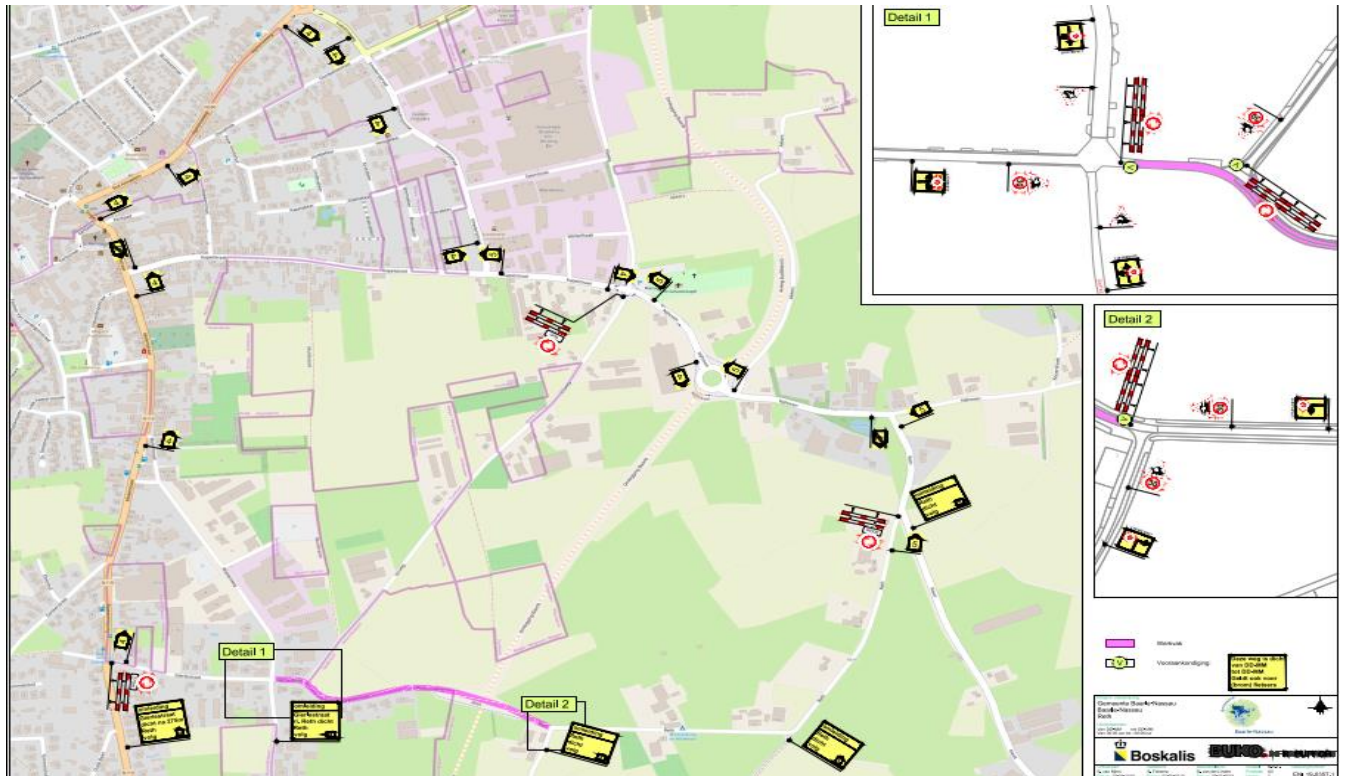

**Afbeelding 2. Omleidingsroute**

### Waarom sluiten we de kruising af?

De afsluiting is benodigd voor de reconstructie van de kruising. De afsluiting geldt voor al het verkeer inclusief fietsers, dit voor de veiligheid van alle weggebruikers en ons personeel. Er is op deze locatie geen ruimte om een bypass te maken voor het fietsverkeer. Tevens is in deze periode ook de fietsbypass langs de fietstunnel Reth niet meer in gebruik i.v.m. het maken van de aansluiting van de rondweg op de fietstunnel.

De werkzaamheden bestaan uit de volgende onderdelen:

- \* Het verwijderen van bestaande verharding
- \* Het aanbrengen van zand en de fundering voor de nieuwe verharding.
- \* Het aanbrengen van nieuwe asfaltverharding
- \* Afwerken van bermen en plaatsen van bebording.

### Wat merkt u ervan?

Tijdens voorgenoemde periode zijn bewoners/percelen Visweg bereikbaar via de visweg/Kapelstraat (landbouwsluit wordt tijdelijk verwijderd). Dit wordt duidelijk kenbaar gemaakt middels (bestaande) bebording. Al het doorgaande (fiets-landbouw verkeer) leiden we om via de Nijhoven zie afbeelding 2.

Voor vragen over bovenstaand bericht kunt u via de mail contact opnemen met [omgevingbaarle@boskalis.com](mailto:omgevingbaarle@boskalis.com)

Met vriendelijke groet,  
Namens projectteam Baarle

Dick Schreuders  
Omgevingsmanager

### **Meer informatie en nieuwsbrief**

In de PlayStore onder 'Omlegging Baarle' is een app te downloaden met informatie over de werkzaamheden. Zo kunt u via uw smartphone op de hoogte blijven. Daarnaast heeft de aannemer een website waar het werk gevolgd kan worden. Het adres is [www.omleggingbaarle.nl](http://www.omleggingbaarle.nl)  
Voor meer informatie over het project N260 in Baarle, kunt u ook kijken op de [www.brabant.nl/N260](http://www.brabant.nl/N260).  
Hier kunt u zich ook aan- en afmelden voor de digitale nieuwsbrief over het project.