

Boskalis Nederland B.V.
haven 2204
Waalhaven Oostzijde 85
3087 BM Rotterdam
Postbus 4234
3006 AE Rotterdam

T +31 10 2888777
F +31 10 2888766
nederland@boskalis.com
www.boskalis.com/nederland

**Aan de bewoner(s)/gebruikers van dit
adres**

Datum
14 januari 2019

Pagina
1 | 3

Betreft: Afsluiting Oordeelsestraat

Geachte heer/mevrouw,

Boskalis Nederland realiseert in opdracht van Provincie Noord-Brabant de randweg Baarle. Van 28 januari tot en met 1 februari 2019 is de Oordeelsestraat afgesloten. Meer hierover leest u in deze brief.

Locatie: Oordeelsestraat (zie afbeelding 1).

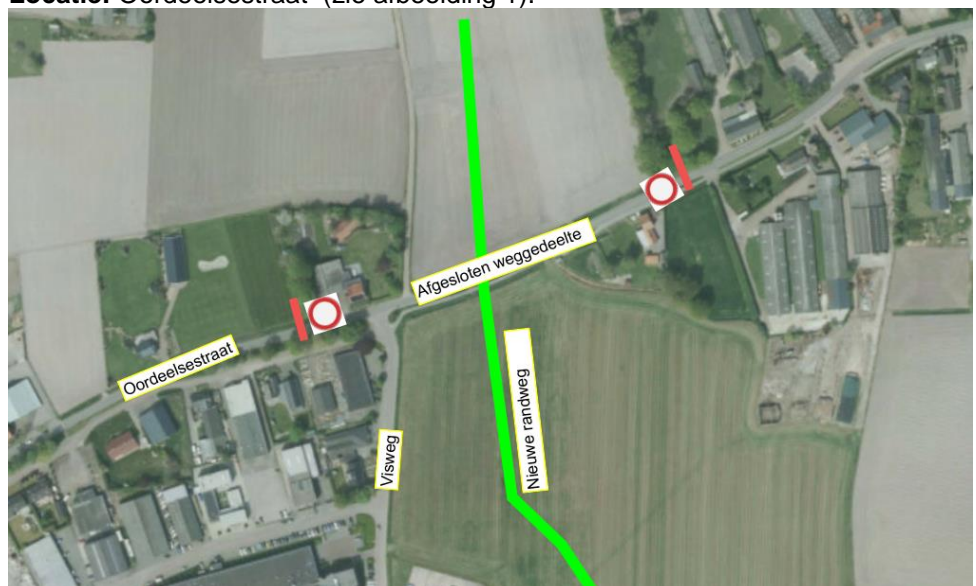

Afbeelding 1.



ABN AMRO Bank N.V.
IBAN: NL22ABNA0574079823
BIC: ABNANL2A

BTW nr.
NL0012.38.814.B.01

Kamer van Koophandel
24 143 025

Wanneer: Vanaf maandag 28 januari 2019 07.00 uur tot en met vrijdag 1 februari 2019 ca 18.00 uur

Omleidingsroute: Verkeer leiden we om via de Nijhoven, borden geven de omleidingsroute aan (zie afbeelding 2).

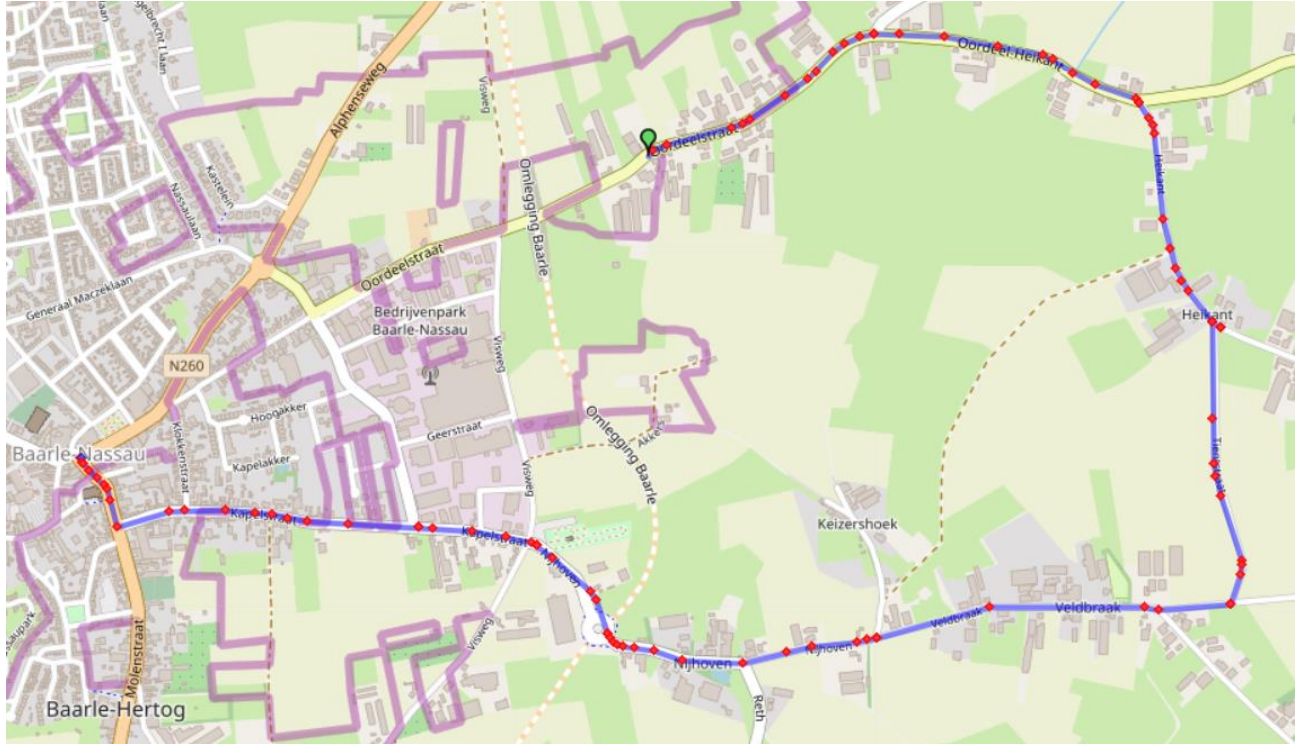

Afbeelding 2. Omleidingsroute

Waarom sluiten we de Oordeelsestraat af?

De afsluiting is benodigd voor het realiseren van de aansluitingen op het nieuwe viaduct over de randweg Baarle heen. De afsluiting geldt voor al het verkeer inclusief fietsers, dit voor de veiligheid van alle weggebruikers en ons personeel. Er is op deze locatie geen ruimte om een bypass te maken voor het fietsverkeer.

De werkzaamheden bestaan uit de volgende onderdelen:

- * Het verwijderen van bestaande verharding
- * Het aanbrengen van toeritten van zand en de fundering voor de nieuwe verharding.
- * Het aanbrengen van nieuwe asfaltverharding
- * Afwerken van bermen en plaatsen van bebording.

Voor vragen over bovenstaand bericht kunt u via de mail contact opnemen met omgevingbaarle@boskalis.com

Met vriendelijke groet,
Namens projectteam Baarle

Dick Schreuders
Omgevingsmanager

Meer informatie en nieuwsbrief

In de PlayStore onder 'Omlegging Baarle' is een app te downloaden met informatie over de werkzaamheden. Zo kunt u via uw smartphone op de hoogte blijven. Daarnaast heeft de aannemer een website waar het werk gevolgd kan worden. Het adres is www.omleggingbaarle.nl
Voor meer informatie over het project N260 in Baarle, kunt u ook kijken op de www.brabant.nl/N260.
Hier kunt u zich ook aan- en afmelden voor de digitale nieuwsbrief over het project.